

Ведомость жилых и общественных зданий и сооружений

| Поз. | Наименование | Эт. | Количество, шт. | | Площадь, м2 | | Строительный объем, м3 | | | |
|------|------------------------------------|-----|-----------------|-----|-------------|-------------------|------------------------|----------|------------|------------|
| | | | Квартир | Все | Застройки | Общая нормируемая | Здания | Всего | | |
| 1 | Многофункциональный жилой комплекс | 1 | 490 | 490 | 6 674,3 | 6 674,3 | 55 970,6 | 55 970,6 | 195 979,60 | 195 979,60 |

Условные обозначения

| Графическое изображение | Наименование |
|-------------------------|---|
| | Красные линии |
| | Граница земельного участка |
| | Линии регулирования застройки |
| | Место допустимого размещения объекта капитального строительства |
| | Номер объекта капитального строительства |
| | Номер поворотной точки границы земельного участка |
| | Охранные зоны инженерных коммуникаций (объекты электросетевого хозяйства) |
| | Охранные зоны инженерных коммуникаций (тепловой трассы) |
| | Охранные зоны инженерных коммуникаций (газопровода низкого давления) |
| 59:01:44:10:268:287 | Кадастровый номер земельного участка |

Ведомость координат поворотных точек границы земельного участка

| № | X | Y |
|----|----------|---------|
| 1 | -1948,74 | 2016,71 |
| 2 | -1924,50 | 2071,67 |
| 3 | -1899,08 | 2129,28 |
| 4 | -1932,27 | 2144,96 |
| 5 | -1959,51 | 2157,47 |
| 6 | -1970,59 | 2132,36 |
| 7 | -1984,22 | 2101,02 |
| 8 | -1982,42 | 2100,21 |
| 9 | -1981,83 | 2101,51 |
| 10 | -1971,18 | 2096,71 |
| 11 | -1972,07 | 2094,66 |
| 12 | -1976,53 | 2084,47 |
| 13 | -1987,30 | 2089,39 |
| 14 | -2006,99 | 2046,50 |
| 15 | -2006,62 | 2046,31 |
| 16 | -2007,39 | 2044,68 |

2020/08-01-P-0-ПЗУ

Многофункциональный жилой комплекс по ул. Чернышевского, 20 в г.Перми

| Изм. | Колуч. | Лист | № Док. | Подп. | Дата |
|-----------|------------|----------|--------|-------|----------|
| Разраб. | Салтыкова | 10.08.20 | | | 10.08.20 |
| Проверил | Анжиканова | 10.08.20 | | | 10.08.20 |
| Гл. спец. | Анжиканова | 10.08.20 | | | 10.08.20 |
| Н. контр. | Чудьнова | 10.08.20 | | | 10.08.20 |
| ГИП | Талов | 10.08.20 | | | 10.08.20 |

| Схема планировочной организации земельного участка | Стояка | Лист | Листов |
|--|----------------------|------|--------|
| Схема планировочной организации земельного участка | П | 1 | 8 |
| Схема планировочной организации земельного участка М 1:500 | ООО "Ремстройпроект" | | |

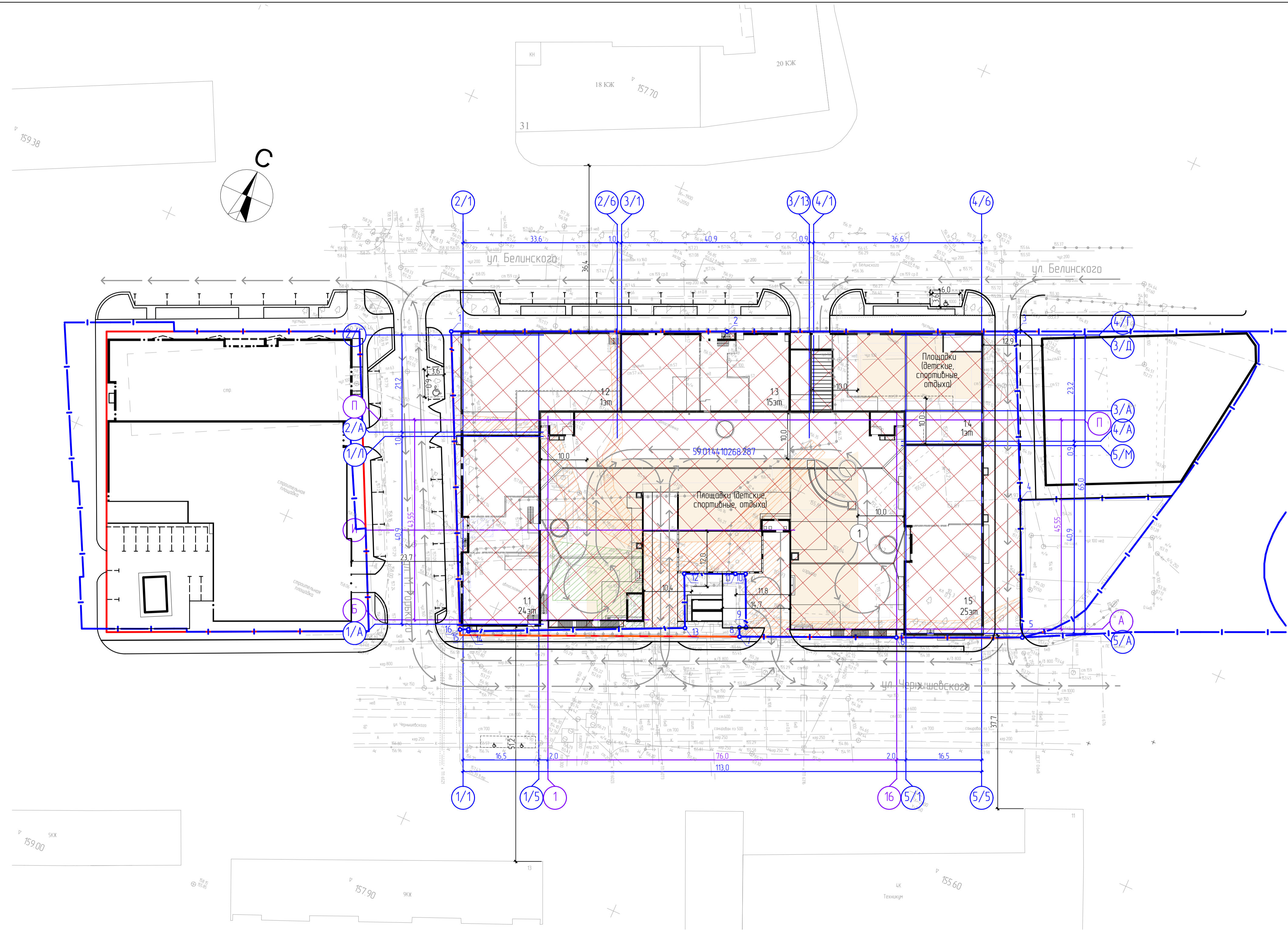

Согласовано: Гл. спец. ТХ Савина, Гл. спец. ЭС Плева, 10.08.20; Гл. спец. ОС Лобанова, 10.08.20; Гл. спец. ПОС Плещинский, 10.08.20; Гл. спец. ВК Ражкина, 10.08.20; Завраб Доркина, 10.08.20; Подпись и дата: 10.08.20