

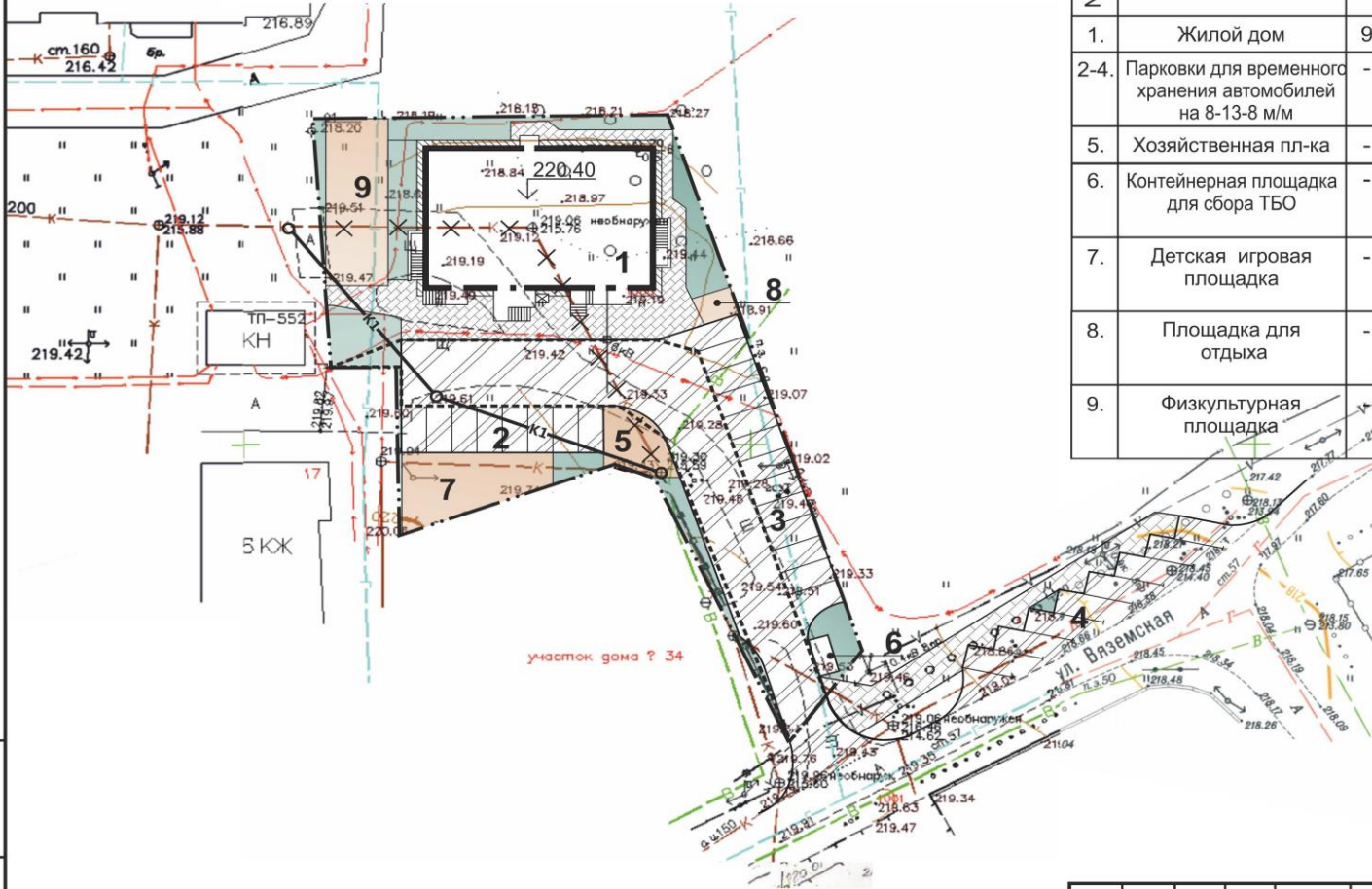

СХЕМА ПЛАНИРОВОЧНОЙ ОРГАНИЗАЦИИ  
ЗЕМЕЛЬНОГО УЧАСТКА, М 1:500

ВЕДОМОСТЬ ЖИЛЫХ И ОБЩЕСТВЕННЫХ ЗДАНИЙ И СООРУЖЕНИЙ

| №№ по плану | Наименование и обозначение                                 | Этажность | Количество |        | Площадь, м.кв. |       |        |        | Строительный объем, м.куб. |       |
|-------------|--|-----------|------------|--------|----------------|-------|--------|--------|----------------------------|-------|
|             |  |           | Зданий     | Все-го | Застройки      |       | Общая  |        | Зданий                     | Всего |
|             |  |           |            |        | Здания         | Всего | Здания | Всего  |                            |       |
| 1.          | Жилой дом  | 9         | 1          | -      | 385,5          | 385,5 | 2745,7 | 2745,7 | 10445                      | 10445 |
| 2-4.        | Парковки для временного хранения автомобилей на 8-13-8 м/м | -         | -          | -      | -              | -     | -      | -      | -                          | -     |
| 5.          | Хозяйственная пл-ка  | -         | -          | -      | -              | -     | 36     | 36     | -                          | -     |
| 6.          | Контейнерная площадка для сбора ТБО                        | -         | -          | -      | -              | -     | 8      | 8      | -                          | -     |
| 7.          | Детская игровая площадка                                   | -         | -          | -      | -              | -     | 64     | 64     | -                          | -     |
| 8.          | Площадка для отдыха  | -         | -          | -      | -              | -     | 10     | 10     | -                          | -     |
| 9.          | Физкультурная площадка                                     | -         | -          | -      | -              | -     | 92     | 92     | -                          | -     |



УСЛОВНЫЕ ОБОЗНАЧЕНИЯ

- - - - - Граница земельного участка
- Вновь возводимые здания и сооружения
- ▨ Асфальто-бетонное покрытие
- ▩ Тротуарная плитка
- ▧ Отмостка
- K1— Проектное решение выноса сети канализации из пятна застройки
- - - - - Граница зоны сервитута обслуживания ТП

|      |      |            |      |                  |       |  |                   |      |        |
|------|------|------------|------|------------------|-------|--|-------------------|------|--------|
|      |      |            |      |                  |       | 09/10 - 2016 ГП  |                   |      |        |
|      |      |            |      |                  |       | ООО «ГосЗаказКонсалт»  |                   |      |        |
| Изм. | Кол. | Лист       | NNод | Подпись          | Дата  | Многоквартирный жилой дом со встроенными помещениями в цокольном и на первом этажах (офисные помещения) по улице Вяземская у дома №17 в городе Смоленске | Стадия            | Лист | Листов |
| ГИП  |      | Скугарева  |      | <i>Скугарева</i> | 03.17 |  | Р                 | 5    |        |
|      |      | Разработал |      | <i>Ляденко</i>   | 03.17 | СХЕМА ПЛАНИРОВОЧНОЙ ОРГАНИЗАЦИИ<br>ЗЕМЕЛЬНОГО УЧАСТКА<br>М 1:500   | ООО "Проект плюс" |      |        |
|      |      | Проверил   |      | <i>Скугарева</i> | 03.17 |  |                   |      |        |