

Ситуационная схема

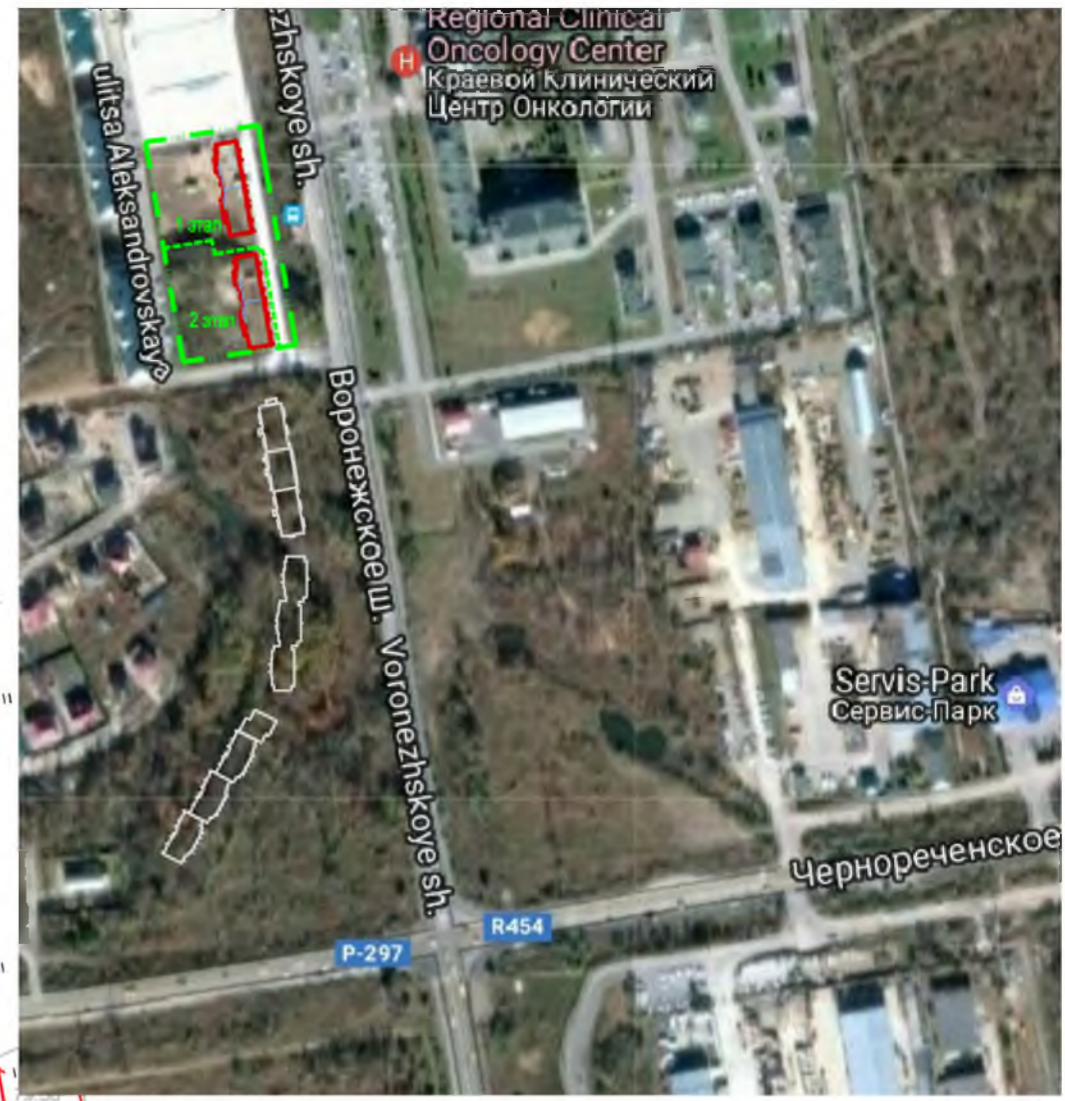

Экспликация площадок

| Номер по плану | Наименование | Примечание |
|----------------|--|------------|
| А | Площадка для игр детей дошкольного и младшего школьного возраста | |
| А/1 | Площадка для игры в "Классы" | |
| Б | Площадка отдыха взрослого населения | |
| В | Площадки для занятий физкультурой | |
| Г | Площадки для хозяйственных целей | |
| Д | Автостоянка для временного хранения автомобилей жильцов | |
| Е | Автостоянка для постоянного хранения автомобилей жильцов | |
| Ж | Автостоянка для посетителей тренажерного зала | |

Ведомость жилых и общественных зданий и сооружений.

| Номер по плану | Наименование | Этажность | Количество | | Площадь, м2 | | | Строительный объем, м3. | | | |
|----------------|---|-----------|------------|---------|-------------|--------------|-----------------|-------------------------|-----------------|--------|----------|
| | | | Зданий | Квартир | Застройки | Общая | | жилое здание | обществ. помещ. | всего | |
| | | | | | | жилое здание | обществ. помещ. | | | | всего |
| 1 | Многоквартирный жилой дом (проектируемый) | 10 | 1 | 129 | 984.40 | 8510.80 | - | 8510.80 | 30174.50 | - | 30174.50 |
| 2 | Многоквартирный жилой дом (проектируемый) | 10 | 1 | 129 | 1032.60 | 8510.80 | 244.10 | 8754.90 | 29842.40 | 985.80 | 30828.20 |
| 3 | Трансформаторная подстанция модульная | 1 | 1 | | 14.0 | | | | | | |
| 4 | Многоквартирный жилой дом (существующий) | 3 | 1 | | | | | | | | |
| 5 | Многоквартирный жилой дом (существующий) | 3 | 1 | | | | | | | | |

Условные обозначения

- "Красная линия"
- Граница отвода участка
- Границы условного деления участка на этапы строительства
- Граница благоустройства
- Пониженный бордюр
- Машино-места для транспортных средств инвалидов, пользующихся креслами-колясками (6x3,6м).
- Стояночные места для транспорта инвалидов
- Полоса для проезда пожарных машин

19008-00 - ПЗУ

Многоэтажные жилые дома по Воронежскому шоссе в г. Хабаровске

| Изм. | Кол.ч. | Лист | № док. | Подп. | Дата |
|---------------|--------|-----------|--------|-----------|-------|
| Разработал | | Юдина | | Юдина | 02.20 |
| Проверил | | Гайфулина | | Гайфулина | 02.20 |
| Гл. арх. отд. | | Гайфулина | | Гайфулина | 02.20 |
| Н.контр. | | Юдина | | Юдина | 02.20 |
| ГИП | | Тюменцева | | Тюменцева | 02.20 |

| Стадия | Лист | Листов |
|--------|------|--------|
| П | 1 | |

Схема планировочной организации земельного участка
Масштаб 1:500

