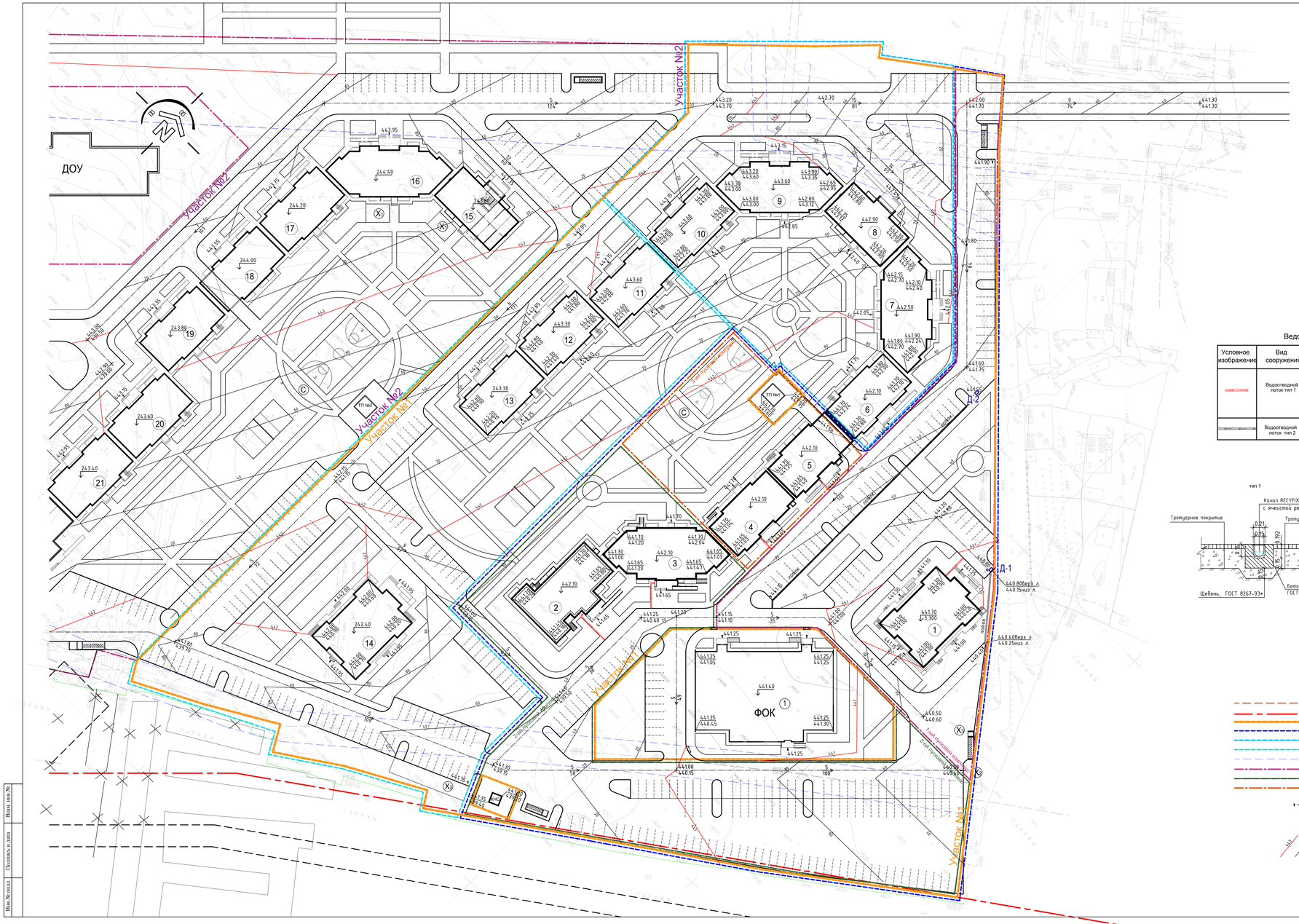

ВЕДОМОСТЬ ЗДАНИЙ И СООРУЖЕНИЙ

Номер по плану	Обозначение	Количество этажей	Количество: Зданий	Количество: Квартир: Зданий	Количество: Квартир: Всего	Площадь, м2: Застройки: Здания	Площадь, м2: Застройки: Всего	Площадь, м2: Общая площадь квартир / Общая площадь нежилых помещений	Площадь, м2: Общая площадь зданий	Строит. объём, м3: Надземной части / Подземной части	Строит. объём, м3: Всего
Участок I											
1-я очередь											
Жилой дом №1											
1	Секция №1 (тип7) Включая: 1 подземный эт., 1 офисный эт., 12 жилых этажей., 1 надземный тех. этаж (машинное отд. лифтов)	15	1	96	96	503.1	503.1	4085.7 / 376.8	6724.3	18660.0 / 1357.8	20017.8
Жилой дом №2											
2	Секция №2 (тип6) Включая: 1 подземный эт., 13 жилых этажей., 1 надземный тех. этаж (машинное отд. лифтов)	15	1	91	91	487.3	487.3	4360.0 / -	6389.2	19724.0 / 1198.1	20922.1
3	Секция № 3 (тип1) Включая: 1 подземный эт., 13 жилых этажей., 1 надземный тех. этаж (машинное отд. лифтов)	15	1	103	103	527.8	527.8	4669.2 / -	6915.7	21339.1 / 1335.7	22674.8
Жилой дом №3											
4	Секция № 4 (тип5,4) Включая: 1 подземный эт., 9 жилых этажей., 1 надземный тех. этаж (машинное отд. лифтов)	11	1	54	54	368.4	368.4	2292.2 / –	3485.8	10917.3 / 930.1	11847.4
5	Секция № 5 с проездом (тип5,2) Включая: 1 подземный эт., 9 жилых эт., 1 надземный тех. этаж (машинное отд. лифтов)	11	1	54	54	368.8	368.8	2142.1 / –	3410.5	10553.9 / 729.2	11283.1
	Итого по жилым зданиям 1-ой очереди участка I	11, 15	5	398	398	2255.4	2255.4	17549.2 / 376.8	26925.5	81194.3 / 5550.9	86745.2
ФОК	Физкультурно-оздоровительный комплекс	2	1	-	-	1296.4	1296.4	1361.7	1420.3	9498.0	9498.0
ТП№1	Трансформаторная подстанция	1	1	-	-	29.0	29.0	24.8	24.8	81.1	81.1
КНС	Канализационная станция	1	1	-	-	11.6	11.6	9.0	9.0	32.4	32.4
	Количество жителей: 17549,2 (м2) / 35(м2/чел.) =501 чел.										
	Количество работников в помещениях адм.общ. назначения: 376,8 (м2) / 12 (м2/чел.) =31 чел.										

Ведомость водоотводных сооружений

Условное изображение	Вид сооружения	Тип укрепления или кострукции	Длина м.п.	Земельные работы, м3	Примечание
	Водоотводной лоток тип 1	Канал RECYFIX-Standart150 тип 0105 с ячеистой решеткой MW 30/30 артикул 40146 монолитный бетон кл.В15 5.07м3	39	учтено при устройстве покрытий	подушка из щебня 3.2м3
	Водоотводной лоток тип 2	монолит.бетон кл.В25 -29м3 арматура d 8-745м.п.	120	учтено при устройстве покрытий	подушка из щебня-18м3 дождепр.решетка-240шт

Конструкция водоотводного лотка

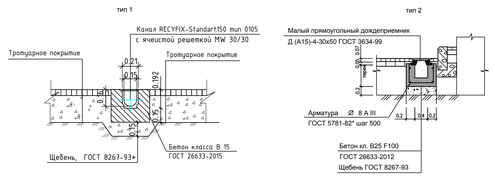

Условные обозначения :

- Граница отвода отвода земельного участка
- Граница красной линии
- Граница I участка строительства
- Граница 1 очередь строительства I участка
- Граница 2 очередь строительства I участка
- Граница 3 очередь строительства I участка
- Граница охранных зон
- Граница 1-ого пускового комплекса
- Граница 2-ого пускового комплекса
- Граница 3-ого пускового комплекса
- 441.15 Проектная отметка
- 15/81 Уклон в тысячных / Расстояние в метрах
- 43 / 80 / 60 Проектные горизонтали

Изм.	Кол.уч.	Лист	№док.	Подп.	Дата
Норм. контр.	Грудинина				
ГАП	Ананьев				
ГАП	Грудинина				
Проверил	Горбатский				
Разработал	Горбатский				08.17
Исполнил	Горбатский				08.17

151-ВСП-ПЗУ

Многоквартирные многоэтажные жилые дома по ул. Томсона Ленинского района г. Иркутска 1-я очередь строительства

Жилой дом №1, Секция №1
Жилой дом №2, Секции №№2, 3
Жилой дом №3, Секции №№4, 5

Стадия	Лист	Листов
П	3	

План организации рельефа М1:500

МОСКОВПРОЕКТ
КАРАТКИ ИНДУСТРИЯ СОВЕТСКИЙ

Инв.№ подл. | Подпись и дата | Взам. инв.№