Схема планировочной организации земельного участка

1:500

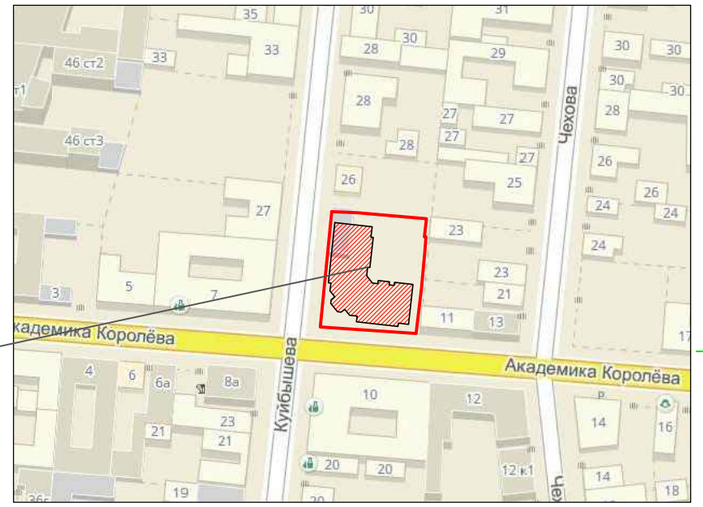

Схема расположения земельного участка

Номер по генплану	Наименование
1	Жилой дом с магазином на первом этаже (с трансформаторной подстанцией)
2	Гараж
3	Жилой дом
4	Жилой дом с магазином
5	Жилой дом

Технико-экономические показатели:

Площадь участка по градплану	1618,0 м2
Площадь застройки зданий и сооружений	884,805м2
Площадь озеленения	300,0м2
Строительный объем	18194,43 м3

Условные обозначения:

- Границы участка (1618,0 м2)
- Границы благоустройства (632,6 м2)
- ① - Порядковый номер зданий и сооружений

АДМИНИСТРАЦИЯ МО "ГОРОД АСТРАХАНЬ"
УПРАВЛЕНИЕ ПО СТРОИТЕЛЬСТВУ, АРХИТЕКТУРЕ И ГРАДОСТРОИТЕЛЬСТВУ
РАССМОТРЕНО ПОЛОЖИТЕЛЬНО

ЗАМЕНЕН Изм. № 1

ГИП	Сарычева А.Р.	15.12.17 г.

Изм.	Кол.уч.	Лист	№ док.	Подпись	Дата
Разработал		Пицхелаури А.			
ГИП		Сарычева А.Р			
Норм.контр.		Озерова Н.Л.			

2 ул 8-16-1

Российская Федерация, 414000, г. Астрахань, ул. Куйбышева, 24/9
Тел/факс: +7(8512) 51-51-51, www.proektstroyservis.ru

СТАДИЯ	ЛИСТ	ЛИСТОВ
П	1 изм.	

ООО "Проектстройсервис"