

ВЕДОМОСТЬ ЖИЛЫХ И ОБЩЕСТВЕННЫХ ЗДАНИЙ И СООРУЖЕНИЙ

Номер на плане	Наименование и обозначение	Этажность	Количество			Площадь м²				Строительный объем, м³	
			Зданий	Квартир		Застройки		Общая нормируемая		Здания	Всего
				Здания	Все	Здания	Всего	Здания	Всего		
1	Многоквартирный жилой дом со встроенными и (или) встроенно-пристроенными объектами общественного назначения и (или) культурного, бытового обслуживания в цокольном этаже и с подземной автостоянкой	4	1	106	106	-	2477,70	-	7131,90	37884,50	37884,50
2	Площадка для игр детей	-	1	-	-	-	124,00	-	-	-	-
3	Групповая площадка для детей встроенного семейного детского сада	-	1	-	-	-	98,00	-	-	-	-
4	Теневой навес групповой площадки для детей встроенного семейного детского сада	-	1	-	-	-	29,50	-	-	-	-
5	Площадка для отдыха взрослого населения	-	1	-	-	-	19,00	-	-	-	-
6	Площадка для занятий физкультурой	-	1	-	-	-	252,00	-	-	-	-
7	Площадки для хозяйственных целей: площадка для сушки белья	-	-	-	-	-	-	-	-	-	-
8	Открытая автостоянка для транспорта МГН на кресле-каталке, вместимостью 3 машиноместа	-	1	-	-	-	79,00	-	-	-	-
9	Площадка газовых котлов наружного размещения	-	1	-	-	-	14,40	-	-	-	-
10	Подпорная стена	-	1	-	-	-	-	-	-	-	-
11	Ограждения:	-	3	-	-	-	-	-	-	-	-
11.1	Ограждение территории	-	1	-	-	-	-	-	-	-	-
11.2	Ограждение групповой площадки для детей встроенного семейного детского сада	-	1	-	-	-	-	-	-	-	-
11.3	Ограждение площадки газовых котлов наружного размещения	-	1	-	-	-	-	-	-	-	-

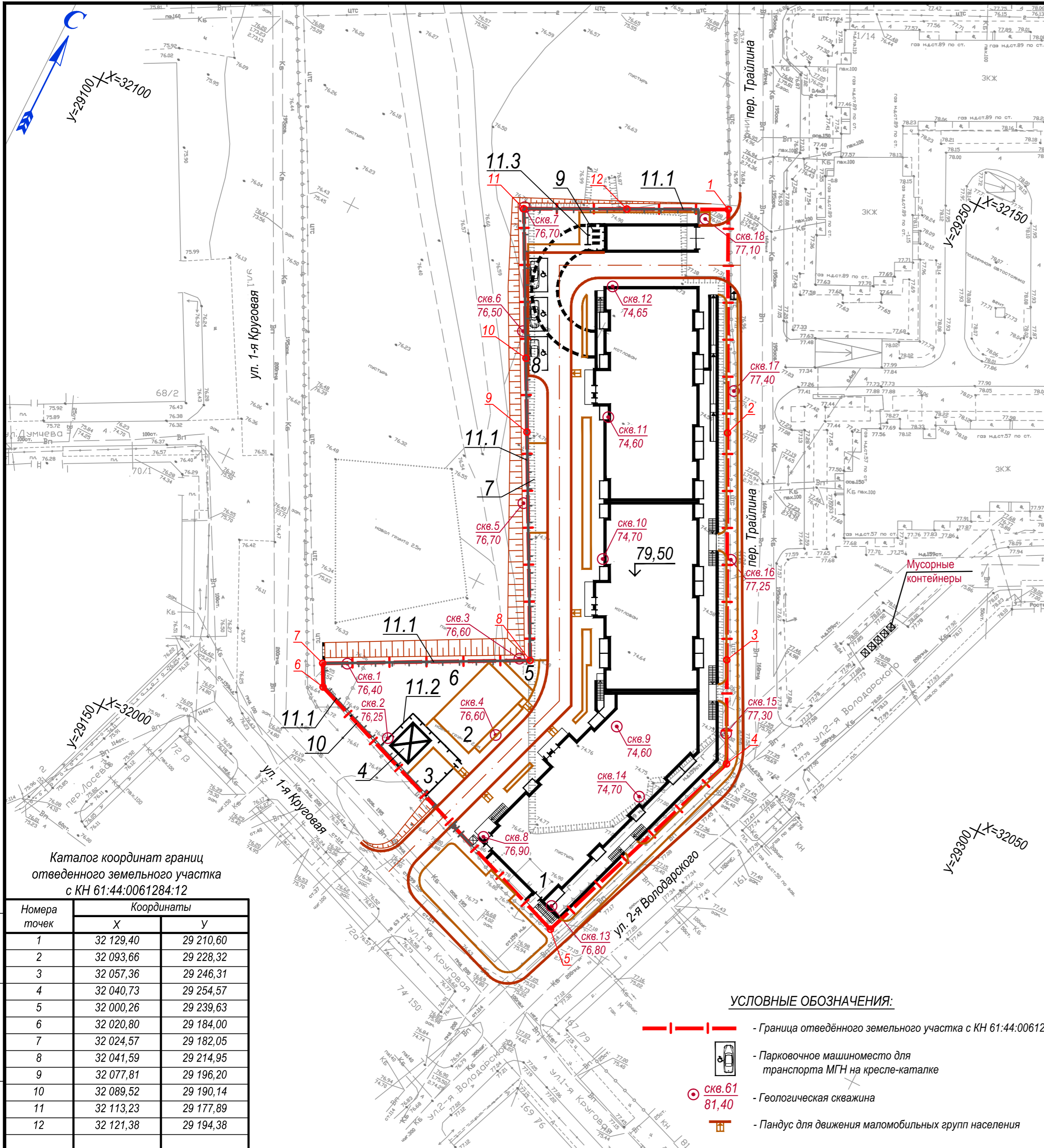

Каталог координат границ отведенного земельного участка с КН 61:44:0061284:12

Номера точек	Координаты	
	X	Y
1	32 129,40	29 210,60
2	32 093,66	29 228,32
3	32 057,36	29 246,31
4	32 040,73	29 254,57
5	32 000,26	29 239,63
6	32 020,80	29 184,00
7	32 024,57	29 182,05
8	32 041,59	29 214,95
9	32 077,81	29 196,20
10	32 089,52	29 190,14
11	32 113,23	29 177,89
12	32 121,38	29 194,38

УСЛОВНЫЕ ОБОЗНАЧЕНИЯ:

- Граница отведенного земельного участка с КН 61:44:0061284:12
- Парковочное машиноместо для транспорта МГН на кресле-каталке
- Геологическая скважина
- Пандус для движения маломобильных групп населения

1. Система координат - городская (местная).
2. Разбивка границ отведенного земельного участка с КН 61:44:0061284:12 выполнена в координатах местной (городской) системы координат.
3. Конструкция пандуса для движения маломобильных групп населения приведена листе № 10 настоящего комплекта чертежей.

				<b>041/8-2015-ПЗУ</b>																													
1	-	Зам.	07-16		07.16 г	Многоквартирный жилой дом со встроенными и (или) встроенно-пристроенными объектами общественного назначения и (или) культурного, бытового обслуживания в цокольном этаже и с подземной автостоянкой, расположенный по адресу: ул. 2-я Володарского, 146, в г. Ростове-на-Дону																											
Изм.	Кол.уч.	Лист	№ док.	Подпись	Дата																												
				<table border="1" style="width: 100%;"> <tr> <td colspan="3">Схема планировочной организации земельного участка</td> <td>Стадия</td> <td>Лист</td> <td>Листов</td> </tr> <tr> <td colspan="3"></td> <td>П</td> <td>2</td> <td></td> </tr> </table>			Схема планировочной организации земельного участка			Стадия	Лист	Листов				П	2																
Схема планировочной организации земельного участка			Стадия	Лист	Листов																												
			П	2																													
				<table border="1" style="width: 100%;"> <tr> <td colspan="3">Схема планировочной организации земельного участка М 1:500</td> <td colspan="3">ООО "СпецКомплексПроект" г. Ростов-на-Дону</td> </tr> <tr> <td>ГИП</td> <td>Барбянов</td> <td></td> <td>04.16 г</td> <td colspan="3"></td> </tr> <tr> <td>Глав. спец.</td> <td>Кашин</td> <td></td> <td>04.16 г</td> <td colspan="3"></td> </tr> <tr> <td>Разработал</td> <td>Ларин</td> <td></td> <td>04.16 г</td> <td colspan="3"></td> </tr> </table>			Схема планировочной организации земельного участка М 1:500			ООО "СпецКомплексПроект" г. Ростов-на-Дону			ГИП	Барбянов		04.16 г				Глав. спец.	Кашин		04.16 г				Разработал	Ларин		04.16 г			
Схема планировочной организации земельного участка М 1:500			ООО "СпецКомплексПроект" г. Ростов-на-Дону																														
ГИП	Барбянов		04.16 г																														
Глав. спец.	Кашин		04.16 г																														
Разработал	Ларин		04.16 г																														