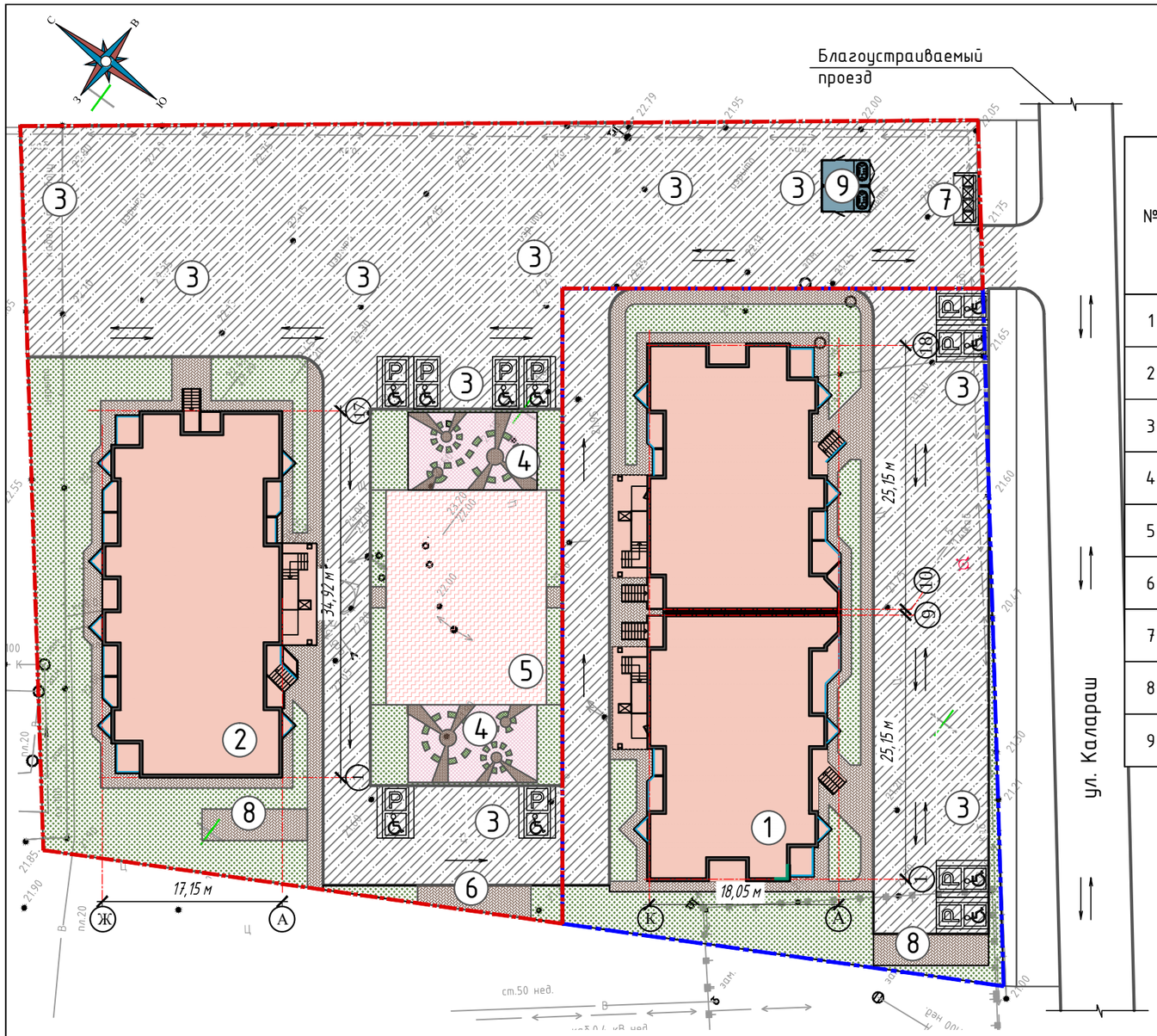

Ведомость зданий и сооружений.

№	Наименование и обозначение	Этажность	Количество			Площадь,м2				Строительный объем,м3	
			зданий	квартир		застройки		общая		здания	всего
				здания	всего	здания	общая	здания	общая		
1	Проектируемый многоквартирный жилой дом. Литер 1	9	1	92	92	921,2	921,2	7266,0	7266,0	25512,8	25512,8
2	Проектируемый многоквартирный жилой дом. Литер 2	9	1	61	61	614,1	614,1	4852,4	4852,4	16804,6	16804,6
3	Стоянка для автомобилей	-	-	-	-	-	1127,5	-	-	-	-
4	Площадка для игр детей дошкольного и младшего возраста	-	-	-	-	-	182,0	-	-	-	-
5	Площадка для занятий физкультурой	-	-	-	-	-	313,1	-	-	-	-
6	Площадка для отдыха взрослого населения	-	-	-	-	-	26,5	-	-	-	-
7	Площадка для ТБО/хоз. целей	-	-	-	-	-	12,0	-	-	-	-
8	Хозяйственная площадка для сушки белья	-	-	-	-	-	63,1	-	-	-	-
9	Трансформаторная подстанция	1	1	-	-	23,0	23,0	20,9	20,9	52,9	52,9

Экспликация зданий и сооружений

№ на плане	Наименование	Этажн	Примечание
1	Проектируемый многоквартирный жилой дом. Литер 1	9	Проектир.
2	Проектируемый многоквартирный жилой дом. Литер 2	9	Проектир.
3	Стоянка для автомобилей		
4	Площадка для игр детей дошкольного и младшего возраста		
5	Площадка для занятий физкультурой		
6	Площадка для отдыха взрослого населения		
7	Площадка для ТБО/хоз. целей		
8	Хозяйственная площадка для сушки белья		
9	Трансформаторная подстанция	1	Проектир.

Условные обозначения и изображения

Условное обозначение	Наименование
	Граница 1-го этапа
	Граница 2-го этапа
	Дороги, проезды, подъезд к зданию
	Тротуары, пешеходные дорожки, площадки
	Зелёные насаждения общего пользования
	Многоквартирный жилой дом
	Схема движения транспорта

Изм.	Кол.уч	Лист	Nдок	Подп.	Дата
ГИП		Тарасенко			08.17
ГАП		Хохлов			08.17
Разработала		Дырда			08.17
Н. контр.		Тарасенко			08.17

15/08/2017-ПЗУ

9-ти этажные многоквартирные жилые дома со встроенными помещениями по ул. Калараш, п. Лазаревское, Лазаревский район, г. Сочи

Схема планировочной организации земельного участка

Стадия	Лист	Листов
П	2	

Схема планировочной организации земельного участка М 1:500.

ИП "Тарасенко В. М." г. Краснодар